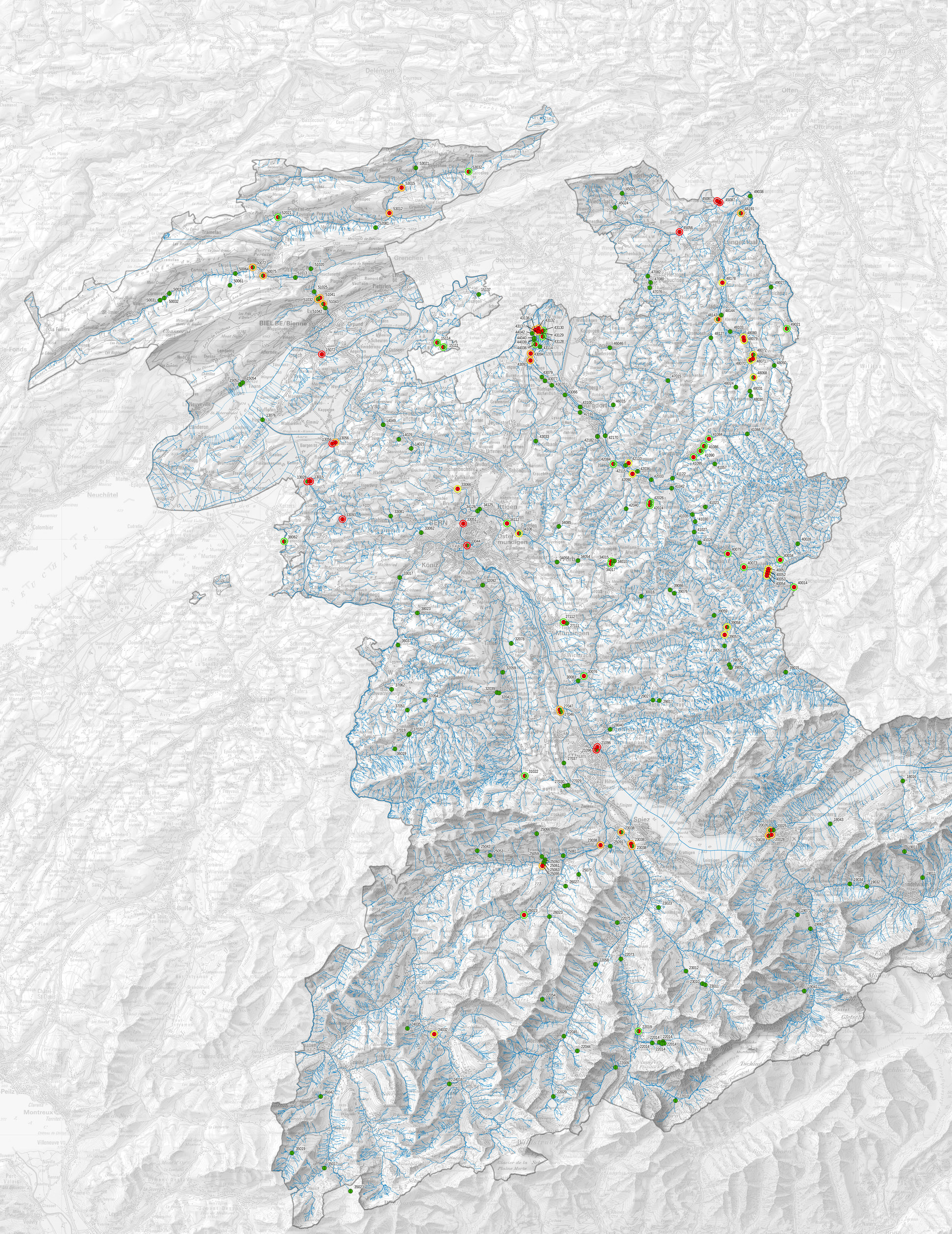

Volkswirtschaftsdirektion des Kantons Bern
Fischereiinspektorat
Renaturierungsfonds

Bau-, Verkehrs- und Energiedirektion des Kantons Bern
Amt für Wasser und Abfall

GEKOBE 2014

Wiederherstellung Fischgängigkeit Kanton Bern

Projektverfasser:
Fischereiinspektorat / Renaturierungsfonds (FI/RenF)
Amt für Wasser und Abfall (AWA)
Sigmaplan AG

Status Sanierung Fischauf- und -abstieg

- Fischaufstieg
- Fischabstieg
- Sanierung notwendig
- keine Sanierung

Sanierungsprioritäten

- Prio I: sehr hoch
- Prio II: hoch
- Prio III: mittel
- Prio IV: gering

Impressum

Stand:	15. Dezember 2014
Massstab:	1:150'000
Bearbeitung:	Sigmaplan AG, Bern
Kartengrundlage:	PK200 © swisstopo (BA130475)
Format:	84 x 89.1cm
Pfad:	.../GIS/S1019_SanFisch.mxd